

—大東文化大学 認定留学—
2025 年春期 中国語短期研修
【北京大学】

参加者募集のご案内

2025 年 2 月 23 日(日) ~ 3 月 22 日(土)

《中国／北京市》

名門大学のキャンパスで体験 春期集中プログラム！



悠久の歴史を有する
中国の首都 北京を
満喫してください！

中国語研修を通して中国語運用能力向上と中国の歴史・文化に対する理解を深めることを目的としたプログラムです。

語学のブラッシュアップを図るとともに、語学以外にも専門家による講義（英語）や名所旧跡の参観など中国文化に触れることができます。

これまで学んできた中国語の力を試し、文章や映像では伝わらない実際の北京を自分の目で確かめ、多くの事に触れ、中国理解をさらに深めてください。



你好!



写真(イメージ)上:北京大学 西門

左:北京大学キャンパス内 未名湖 中:万里の長城 右:授業風景

単位認定について

プログラム参加により単位認定が可能となる場合があります。詳細につきましては、大東文化大学ホームページ（11月下旬掲載予定）からご確認ください。

※学部・学科により、また過去の語学研修参加歴により単位認定ができない場合がありますので、予めご了承ください。

【旅行企画・実施】株式会社 毎日企画サービス

【研修企画】株式会社 毎日エデュケーション



Mainichi
Education

●中国語短期研修【北京大学】募集要項

- 期間：2025年2月23日(日)～3月22日(土)【27泊28日】
- 発着地：羽田空港・北京首都国際空港
- 研修実施機関：北京大学 国際合作部 留学生事務局
- 研修内容：中国語研修4週間 グループレッスン(右記参照)
*北京大学が提供する「2025年春季四周漢語研修項目」にご参加いただけます。
- 利用運送機関
＜国際線＞ 中国国際航空（直行便／エコノミークラス御利用）
＜日程表記載の空港送迎・市内見学＞ 北京大学 専用バス
- 宿泊先：＜学外ホテル：2人一部屋＞
富驛時尚酒店(北京中関村店)
- 食事：含まれておりません。各自でご用意ください。
- 観光：日程表参照 ■添乗員：同行しません。
- 現地サポートスタッフ：現地事情に通じた日本語を話せる
当社北京大学担当現地アドバイザー1名が全期間皆様のサポートを致します。(初めの7泊は同宿します。)
- 募集定員：15名(先着順)
- 最少催行人員：6名(大東文化大学／催行決定の場合)
*当社募集の北京大学コース合計人数20名以上で催行します。
- 研修費用：お一人様 539,710円

(内訳) 旅行代金：482,000円

その他、下記費用が研修費用に含まれています。
航空保険料・燃油サーチャージ＝22,200円 *2024/11/30まで
現地空港税＝1,930円、羽田空港税＝3,180円
国際観光旅客税＝1,000円
中国ビザ取得代行手数料＝20,900円(税込)
中国査証申請サービスセンター手数料＝5,500円(税込)
中国ビザ申請実費＝3,000円(日本国籍の方)
*外国籍の方はお問い合わせください。

オプション追加料金 一人部屋追加料金＝158,000円

※上記費用は、2024年11月1日現在の運賃・料金及び最少催行人員20名で算出しています。参加人数が上記より変動があった場合には、旅行代金の増減は参加者の皆様に帰属します。
※燃油サーチャージは、航空券を発券する時期により異なります。確定後、差額を追加徴収または減額をします。
※現地空港税の日本円換算額は、請求書発行時に確定させます。それ以降の為替変動による追加徴収、減額は致しません。

★研修費用に含まれるもの

- 国際線往復航空券代(航空運賃、上記記載の航空保険料・燃油サーチャージ、空港諸税)
- 北京大学研修関係費用
【登録費、学費(教材費・空港送迎・市内見学含)、宿泊費】
- 現地アドバイザー経費
- 各種手続き費用(手配料) ●中国ビザ取得関連費用

☆研修費用に含まれないものの例

原則として上記以外のもの。その一部を例示します。
○日本国内の自宅と羽田空港間の交通費、荷物の運搬費、前後泊の宿泊費
○個人的用途の費用の全て(飲食費、交通費、電話代など)
○オプションツアー希望の場合は、その費用【現地払い】
○航空機の超過手荷物料金(発生する場合)
○旅券取得費(5年用：11,000円、10年用：16,000円)
○海外用SIMカード、Wi-Fiルーターレンタル料(任意)
○海外旅行保険料(大東文化大学指定)、保険対象外の疾病に対する医療費及びそれに付随する費用等
○新型コロナウイルス等に感染した場合等の検査・治療費用、自主待機費用など。

憧れの北京大学での留学体験

北京市西北部の文教地区である海淀区に位置し、中国でもトップクラスの長い歴史と伝統を誇る名門大学です。広大な敷地を有するキャンパスは燕園と呼ばれ、伝統的な建築様式と近代的な建物が調和しながら混在しています。“未名湖”と呼ばれる湖は美しい景色として知られ、学生達の憩いの場となっています。大学周辺には、清朝の離宮であった頤和園や圓明園、清華大学があります。また、地下鉄4号線「北京大学東門駅」から市内に行くことが出来ます。

中国語の授業 各レベルごとにベテラン教師陣が長年培った経験を生かした授業を行ってくれます。授業は8:00～12:00までの午前4時限で、週20コマ、1クラス15名前後で行います。科目は「口語」、「漢語」です。クラス分けは、出発前に中国語レベルについての自己評価アンケートをオンライン申請していただきます。

課外活動 北京の名所旧跡の見学や中国に関する文化講座(専門家による講義(英語))、留学生交歓会、オプションツアーが設定されています。

この機会に、中国の歴史・文化に対する理解を深め、悠久の歴史を有する中国を実感してください。



北京大学 図書館



学生食堂



キャンパス内



北京大学周辺

【富驛時尚酒店】

北京大学の西南門から徒歩約8～10分の場所に位置するホテルです(西南門から教室までは約10分)。地下鉄16号線までは徒歩約3分程度。

各部屋シャワー(バスタブなし)・トイレ、タオル、ドライヤー、エアコン、テレビ、電気ポット、ベッド等。Wi-Fi利用可(無料)。23階にランドリー設備あり。

【食事】

学内には学生食堂やコーヒーショップ、中国料理のレストランが幾つかあります。学生食堂は、校園カードを利用して1食15元程度から食事ができます。

また、北京大学周辺にはレストランも多く食事には困りません。



富驛時尚酒店(入口)

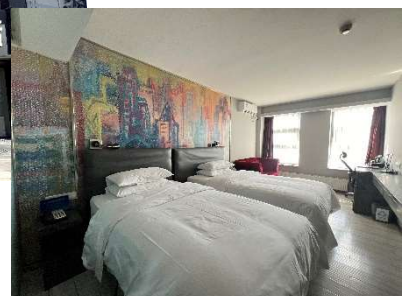

部屋

【渡航日程】中国語短期研修【北京大学】

	月 日		都市名	午前	午後	夜	食事
1	2025年 2月23日	日	羽田発 北京着	6:30 羽田空港 第3ターミナル 出発ロビーご集合 (空港係員が搭乗手続きのご案内をします。) 8:30 中国国際航空【CA-184便】にて北京へ【所要時間:3時間55分】 11:25 北京首都国際空港到着後、当社現地アドバイザー出迎え。 専用バスにて宿泊ホテルへ。ホテルチェックイン、生活準備。			機一
2 ↓ 27	24日 ↓ 3月21日	月 ↓ 金	北京 滞在	2025年北京大學春季四周漢語研修項目 (下記スケジュール参照)			---
28	22日	土	北京発 羽田着	8:30 ホテル出発 ⇒ 9:30 前後 北京首都国際空港到着 (当社現地アドバイザーが空港見送りサポートをします。) 12:00 中国国際航空【CA-167便】にて帰国の途へ【所要時間:3時間20分】 16:20 羽田空港到着後、解散 (時差:現地時間+1時間)			一一機

◇上記日程は、中国側の諸事情で変更される場合があります。また、上記国際線の便名・時間は予定です。変更が出発前に明らかとなった場合は、2月17日までに最終日程表(確定書面)にてお知らせいたします。また、現地で変更の発生した場合は、発生後速やかにお知らせ致します。

また、現地で新型コロナウイルス等に感染した場合に備えて、ご自身のPCを持参するようにしてください。

(例:ノートパソコン、カメラ、マイクロフォン、イヤフォン)

※略称記号: 機=機内食、-=無し(ご自身で手配)

【スケジュール(予定)】※北京大学側の事情により変更になる可能性があります。

曜日	日	月	火	水	木	金	土
	2月23日	2月24日	2月25日	2月26日	2月27日	2月28日	3月1日
午前	中国へ入国 及び チェックイン	14:00-14:30 クラス発表 ・教材配布	8:00-12:00 中国語授業(50分×4コマ) 2科目「口語」「漢語」				<オプション> 天津日帰り 750元/人 (現地払い)
午後		14:40-15:10 オリエンテーション 15:15 記念撮影		13:00-18:00 故宮博物院、 天安門 見学	19:00-20:00 文化講座 (英語で講義)	18:00-20:00 留学生交歓会 * 出し物を準備	
	3月2日	3月3日	3月4日	3月5日	3月6日	3月7日	3月8日
午前	休日	8:00-12:00 中国語授業(50分×4コマ) 2科目「口語」「漢語」				<オプション> 大同 1泊2日 2,500元/人 (現地払い)	
午後				13:00-17:00 天壇公園 見学	19:00-20:30 文化講座 (英語で講義)		
	3月9日	3月10日	3月11日	3月12日	3月13日	3月14日	3月15日
午前	→	8:00-12:00 中国語授業(50分×4コマ) 2科目「口語」「漢語」				8:30-16:30 万里の長城 見学 (昼食は各自)	
午後							
	3月16日	3月17日	3月18日	3月19日	3月20日	3月21日	3月22日
午前	休日	8:00-12:00 中国語授業(50分×4コマ) 2科目「口語」「漢語」				チェックアウト 及び 日本へ帰国	
午後					13:00-17:00 798 芸術区 見学		

<中国渡航情報> 渡航情報に関して、以下のサイトを参考にしてください。

日本橋夢屋(当社提携会社): <https://www.tokutenryoko.com/news/passage/10610>



～お申し込みからご出発まで～

1. お申し込み方法 <注意：北京大学の規程により中国国籍の方は参加できません。>

参加希望者は、当パンフレット、「中国語短期研修プログラム 其他のご旅行条件」の旅行条件をご確認いただき、申込締切日までに下記リンクまたはQRコードより「**参加申込フォーム**」に必要事項を入力して送信してください。併せて、「**参加同意書**」をPDFや写真データにして当社までメール送信（添付）、または原本を郵送してください。

- * 「参加申込フォーム」への入力の方針について、質問等がある場合は、毎日エデュケーションまでお問い合わせください。
- * 旅行契約は、当社が参加申込フォーム・参加同意書を受け取り契約の締結を承諾し、申込金を受理した時に成立します。

申込締切日：11月22日（金）17:00

（注意）申込締切日前であっても募集定員（15名）に達した場合は、募集終了となります。

参加同意書提出先：毎日エデュケーション ✉ kenshu@myedu.co.jp

参加申込フォーム：

<https://forms.gle/PLpDngAyvc8stSRs5>

QRコードはこちら⇒



研修費用のうち、**申込金 50,000円**を申し受けます。申込時に下記銀行口座宛にお振り込みください。

また、誠に勝手ながら、お振込手数料はお客様にてご負担いただきたくお願い申し上げます。申込金は研修費用の一部になります。

* 振込人は申込人本人の氏名にしてください。

* 「研修・渡航手続き等」のご案内

短期留学申請に必要な書類等をお送り致します。案内に従って必要書類を期日までにご準備、ご提出いただきます。

振込先：三菱UFJ銀行 神田支店
普通口座 1230382
カ) マイニチエデュケーション

2. パスポートの取得（各自で行ってください）。

パスポートをお持ちでない方は、12月5日（木）までに各自で必ず取得をしてください。

既に所持されている方は、残存期間（有効期間）をご確認ください。この研修は、中国査証の取得が必要です。中国査証取得にあたり日本国籍の方のパスポート残存有効期間は、中国査証申請日から6ヵ月+中国査証有効期間（30日間）以上必要です（2025年9月23日以降を推奨します）。また、パスポートの査証欄の余白が2ページ以上必要です。日本国籍以外の方は、お問い合わせください。

中国査証申請時に指紋登録が必要なため、中国ビザセンター窓口（東京都江東区有明）へ出向いていただく必要があります。

3. 海外旅行保険に加入【大東文化大学指定 海外旅行包括保険への加入が義務付けられています】

病気、けがをした場合、多額の治療費、移送費等がかかることがあります。また、事故の場合、加害者への賠償金請求や賠償金の回収が大変困難なのが実情です。これらの治療費、移送費、また死亡・後遺障害等を担保するため、大東文化大学 国際交流センターが指定する海外旅行保険にご加入いただきます。詳細は、大東文化大学 国際交流センターより案内があります。

4. 費用のお支払い：2025年1月中旬までに研修費用残金の請求書をご自宅宛てにお送りします。

金額をご確認のうえ、**1月31日（金）**までに最寄りの銀行よりお振り込みください。

5. 出発前説明会の実施（ご出発約2週間前：後日ご案内いたします）

最終日程表をお渡しし、渡航前のご準備や最新現地情報、現地生活の注意事項などについてアドバイスを致します。ご遠方の方やご参加できない方については、配布する書類をご郵送し、後日お電話やメールなどでご質問をお受けいたします。

6. ご出発（2025年2月23日）：空港係員が集合確認、搭乗手続きサポートを致します。

◇当研修旅行は、(株)毎日企画サービスが旅行企画・実施する募集型企画旅行です。(株)毎日エデュケーションは、その受託販売を行い、(株)毎日企画サービスを代理して応募者との間に「**募集型企画旅行契約**」を締結して実施いたします。

◇「募集型企画旅行」とは、その資格を有する旅行会社が、旅行者の募集のためにあらかじめ、旅行の目的地および日程、旅行者が提供を受けることが出来る運送または宿泊のサービスの内容ならびに旅行者が旅行会社に支払うべき旅行代金の額を定めた旅行に関する計画を作成し、これにより実施する旅行をいいます。

◇当募集型企画旅行契約は、(株)毎日企画サービスの「旅行業約款（募集型企画旅行契約の部）」の定めるところによります。また、当募集パンフレットは、旅行業法第12条の4にいう取引条件の説明書面です。また、契約締結後は旅行業法第12条の5にいう契約書面の一部となります。

【旅行企画・実施】	お問い合わせ・お申込みは下記まで（受託販売・研修企画）
株式会社 毎日企画サービス 〒102-0074 東京都千代田区九段南 1-6-17 千代田会館内 観光庁長官登録旅行業第1280号 一般社団法人日本旅行業協会 正会員	株式会社 毎日エデュケーション 担当：鳥居（トリイ）、水谷（ミズタニ） 〒103-0025 東京都中央区日本橋茅場町 2-12-10 H'0 日本橋茅場町 207 TEL：(03) 6822-2967 FAX：(03) 4330-1207 E-mail：kenshu@myedu.co.jp URL：https://ryugaku.myedu.jp/ 東京都知事登録旅行業第3-6134号/一般社団法人日本旅行業協会正会員 総合旅行業務取扱管理者：鳥居 透 旅行業務取扱管理者とは、お客様の旅行を取り扱う営業所での取引に関する責任者です。この旅行契約に関し、担当者からの説明にご不明な点があれば、ご遠慮なく上記の取扱管理者にお尋ねください。